

ALLEGATO 2 :

DATI ED ELABORAZIONI RELATIVI ALLA RETE VIARIA METROPOLITANA

Fonte: Città Metropolitana di Genova

LOCALIZZAZIONE DELLE POSTAZIONI DI RILEVAMENTO DATI

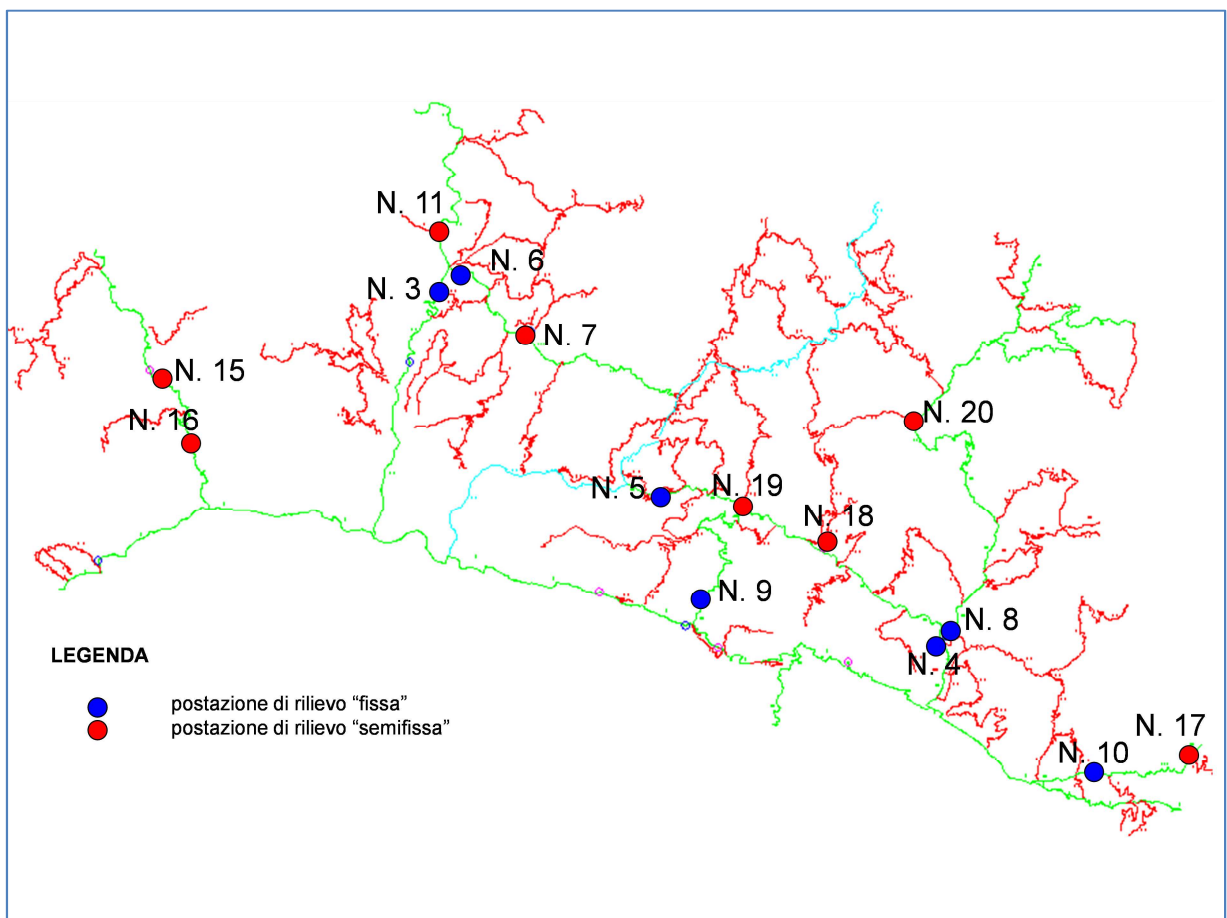

POSTAZIONI FISSE :

Anagrafica Strada	Progressiva (km)	n° stazione	Località
A) Postazioni "fisse"			
- Strada SP35 dei Giovi	24+600	3	Busalla
- Strada SP225 della Val Fontanabuona	5+500	4	Carasco
- Strada SP225 della Val Fontanabuona	30+900	5	Bargagli
- Strada SP226 della Valle Scrivia	21+500	6	Savignone
- Strada SP523 di Centocroci	91+450	10	Casarza Ligure
- Strada SP333 di Uscio	1+710	9	Recco
- Strada SP586 della Val d'Aveto	66+500	8	Carasco

POSTAZIONI SEMIFISSE :

Anagrafica Strada	Progressiva (km)	n° stazione	Località
B) Postazioni "semifisse"			
- Strada SP226 della Valle Scrivia	14+330	7	Casella
- Strada SP456 del Turchino	88+550	15	Campoligure
- Strada SP456 del Turchino	94+600	16	Mele
- Strada SP35 dei Giovi	25+600	11	Ronco Scrivia
- Strada SP523 di Centocroci	80+325	17	Castiglione Ch.
- Strada SP23 della Scoglina	0+180	18	Cicagna
- Strada SP333 di Uscio	19+550	19	Moconesi
- Strada SP586 della Val d'Aveto	39+100	20	Rezzoaglio

Di seguito si riportano dati ed elaborazioni di traffico relativi ad una postazione – tipo (stazione n.5 – SP225 della Val Fontanabuona - Km: 30,900).

Andamento dei flussi di traffico nel tempo

Sito: 00000005 Strada: SP225 della Val Fontanabuona Abitato: galleria Bargagli Ferriere Km: 30,900 Direzione: Tutte le direzioni
Periodo: Dal 6/3/2017 al 14/3/2017

Tutti

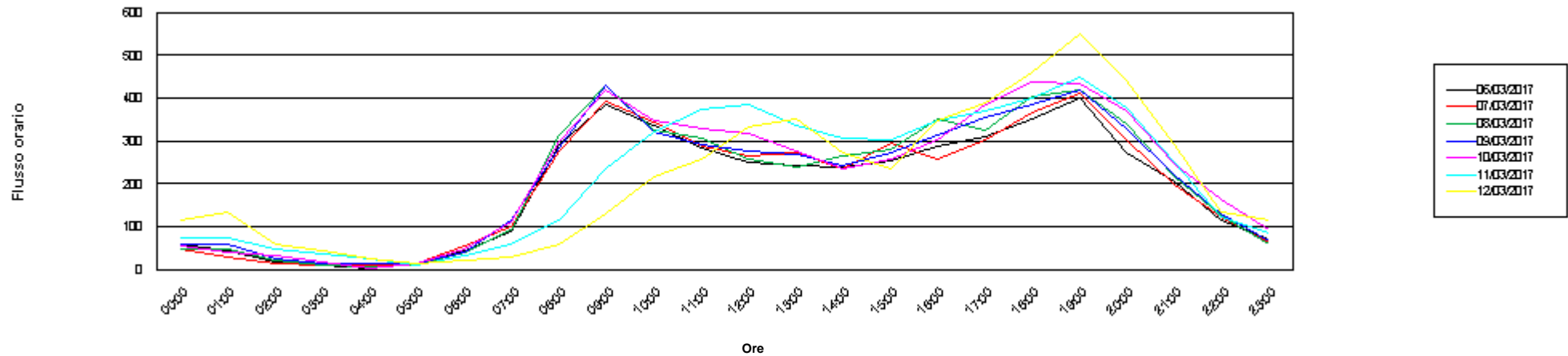

Pesanti

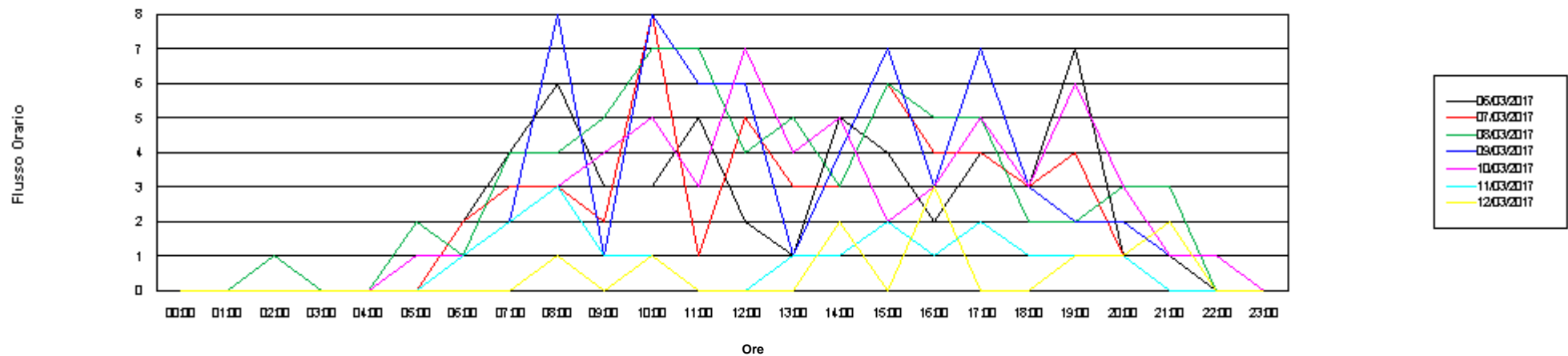

Andamento dei flussi di traffico nel tempo

Sito: 00000005 Strada: SP225 della Val Fontanabuona Abitato: galleria Bargagli Ferriere Km: 30,900 Direzione: Tutte le direzioni
 Periodo: Dal 6/3/2017 al 14/3/2017

Medie giornaliere

	Leggeri	Pesanti	Tutti
00:00	65	0	65
01:00	60	0	60
02:00	31	0	31
03:00	20	0	20
04:00	12	0	12
05:00	12	0	12
06:00	39	1	40
07:00	83	2	85
08:00	229	4	233
09:00	343	2	346
10:00	310	5	315
11:00	301	3	304
12:00	294	3	298
13:00	281	2	284
14:00	252	3	255
15:00	267	4	271
16:00	313	3	316
17:00	344	4	348
18:00	397	2	399
19:00	436	3	439
20:00	346	2	347
21:00	230	1	231
22:00	129	0	129
23:00	78	0	78

Diurno	3416	38	3454
Notturmo	1457	8	1465
00-24	4873	47	4920

	lun 06/03/17		mar 07/03/17		mer 08/03/17		gio 09/03/17		ven 10/03/17		sab 11/03/17		dom 12/03/17	
	Pesanti	Tutti	Pesanti	Tutti	Pesanti	Tutti	Pesanti	Tutti	Pesanti	Tutti	Pesanti	Tutti	Pesanti	Tutti
00:00	0	59	0	47	0	48	0	59	0	54	0	73	0	114
01:00	0	42	0	29	0	49	0	59	0	38	0	73	0	133
02:00	0	17	0	15	1	21	0	25	0	32	0	46	0	60
03:00	0	8	0	10	0	10	0	14	0	19	0	35	0	42
04:00	0	4	0	10	0	6	0	12	0	4	0	24	0	23
05:00	0	13	0	14	2	11	0	14	1	12	0	8	0	14
06:00	2	43	2	53	1	40	1	41	1	47	1	34	0	22
07:00	4	88	3	101	4	91	2	114	2	111	2	60	0	30
08:00	6	291	3	276	4	313	8	284	3	297	3	114	1	58
09:00	3	386	2	393	5	429	1	431	4	417	1	234	0	130
10:00	3	336	8	342	7	326	8	321	5	346	1	320	1	215
11:00	5	282	1	288	7	306	6	292	3	328	0	374	0	259
12:00	2	250	5	266	4	259	6	276	7	316	0	386	0	332
13:00	1	242	3	271	5	239	1	270	4	277	1	336	0	350
14:00	5	237	3	233	3	263	4	242	5	234	1	307	2	271
15:00	4	255	6	295	6	281	7	272	2	256	2	303	0	236
16:00	2	289	4	259	5	350	3	313	3	304	1	349	3	348
17:00	4	310	4	304	5	324	7	354	5	386	2	368	0	389
18:00	3	351	3	366	2	403	3	383	3	436	1	398	0	459
19:00	7	400	4	410	2	417	2	417	6	432	1	449	1	549
20:00	1	271	1	303	3	341	2	327	3	370	1	378	1	442
21:00	1	205	2	197	3	215	1	218	1	245	0	249	2	291
22:00	0	114	0	121	0	125	1	128	1	162	0	121	0	133
23:00	0	70	0	62	0	58	0	67	0	92	0	85	0	113

Diurno	42	3317	45	3394	57	3584	56	3552	46	3708	15	3549	7	3077
Notturmo	11	1246	9	1271	12	1341	7	1381	13	1507	3	1575	4	1936
00-24	53	4563	54	4665	69	4925	63	4933	59	5215	18	5124	11	5013

Distribuzione veicoli

Sito: 00000005 Strada: SP225 della Val Fontanabuona Abitato: galleria Bargagli Ferriere Km: 30,900 Direzione: Tutte le direzioni
 Periodo: Dal 6/3/2017 al 14/3/2017

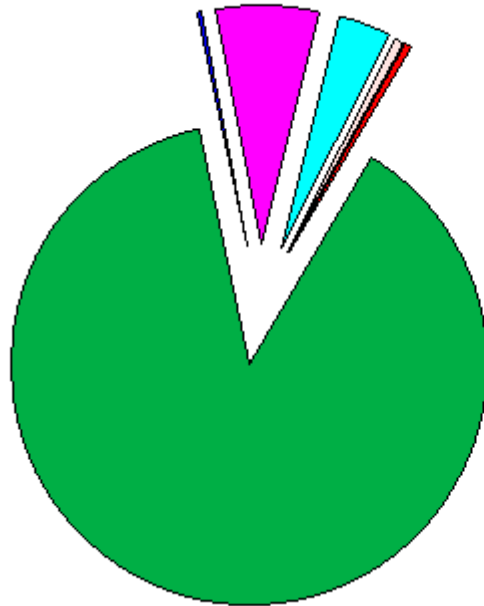

autocarri leggeri	0,6%
autocarri pesanti	0,4%
autovettura e piccoli furgoni	88,2%
autovettura e piccoli furgoni con rimorchio	0,4%
furgoni e minibus	6,9%
motocicli	3,5%
Total:	100,0%

Medie giornaliere

	Diurno	Notturmo	0-24 h
Leggeri	3409	1440	4849
Pesanti	39	9	48
Automezzi	3448	1449	4897

Classificazione media giornaliera

Classificazione mezzi

autocarri leggeri	29
autocarri pesanti	19
autovettura e piccoli furgoni	4318
autovettura e piccoli furgoni con rimorchio	21
furgoni e minibus	340
motocicli	171

Riepilogo Mensile

Sito: 00000005 Strada: SP225 della Val Fontanabuona Abitato: galleria Bargagli Ferriere Km: 30,900 Periodo: 03/2017

	Ore Rilevate	Traffico Med. Orario Diurn			Traffico Med. Orario Nott.			Traffico Med. Orario Giorn.			Traffico Totale		
		Leggeri	Pesanti	Totale	Leggeri	Pesanti	Totale	Leggeri	Pesanti	Totale	Leggeri	Pesanti	Totale
01/03/2017 mercoledì	24	275	4	278	108	1	109	383	5	387	4592	54	4646
02/03/2017 giovedì	24	284	4	288	116	1	116	399	5	404	4793	56	4849
03/03/2017 venerdì	24	279	3	282	122	1	122	400	4	404	4801	46	4847
04/03/2017 sabato	24	227	2	229	112	0	113	339	2	341	4066	28	4094
05/03/2017 domenica	24	219	1	219	131	0	131	349	1	350	4192	12	4204
06/03/2017 lunedì	24	273	4	276	103	1	104	376	4	380	4510	53	4563
07/03/2017 martedì	24	279	4	283	105	1	106	384	5	389	4611	54	4665
08/03/2017 mercoledì	24	294	5	299	111	1	112	405	6	410	4856	69	4925
09/03/2017 giovedì	24	291	5	296	115	1	115	406	5	411	4870	63	4933
10/03/2017 venerdì	24	305	4	309	125	1	126	430	5	435	5156	59	5215
11/03/2017 sabato	24	295	1	296	131	0	131	426	2	427	5106	18	5124
12/03/2017 domenica	24	256	1	256	161	0	161	417	1	418	5002	11	5013
13/03/2017 lunedì	24	280	4	284	110	1	111	390	5	395	4683	57	4740
14/03/2017 martedì	24	291	4	294	112	0	113	403	4	407	4838	48	4886
15/03/2017 mercoledì	24	298	4	302	111	1	112	409	5	414	4907	55	4962
16/03/2017 giovedì	24	294	3	298	116	1	117	411	4	415	4929	51	4980
17/03/2017 venerdì	24	292	4	295	127	1	127	418	4	422	5016	53	5069
18/03/2017 sabato	24	264	2	265	121	0	121	384	2	386	4610	23	4633
19/03/2017 domenica	24	233	1	234	137	0	138	371	1	371	4446	9	4455
20/03/2017 lunedì	24	267	4	270	110	1	111	377	5	381	4521	54	4575
21/03/2017 martedì	24	276	5	281	110	1	111	386	5	392	4635	64	4699
22/03/2017 mercoledì	24	288	4	292	105	1	106	394	5	398	4722	59	4781
23/03/2017 giovedì	24	273	5	278	107	1	108	380	6	386	4555	73	4628
24/03/2017 venerdì	24	278	4	282	121	1	122	399	5	404	4787	62	4849
25/03/2017 sabato	24	266	2	268	118	0	118	384	2	386	4608	22	4630
26/03/2017 domenica	23	250	1	251	128	0	128	378	1	379	4407	10	4417
27/03/2017 lunedì	24	301	4	305	84	1	85	386	4	390	4627	53	4680
28/03/2017 martedì	24	314	4	318	87	1	88	401	5	405	4810	54	4864
29/03/2017 mercoledì	24	314	4	318	93	1	94	407	5	411	4878	58	4936
30/03/2017 giovedì	24	315	4	319	97	1	98	412	5	417	4946	57	5003
31/03/2017 venerdì	24	325	4	328	114	1	115	439	4	443	5265	53	5318